

# Reporte de Precios del Cerdo LatAm

Semana #7

2024

## Precios de la región en las últimas semanas\*\*

País	Región	Medida	2024/04	2024/05	2024/06	2024/07	% Var. Semanal
Argentina	Argentina	\$/Kg Vivo	\$ 1,298.00	\$ 1,280.00	\$ 1,259.00	\$ 1,234.00	▼ -2.0%
Bolivia	Santa Cruz	\$/Kg Vivo	\$ 15.00	\$ 15.00	\$ 14.50	\$ 14.00	▼ -3.4%
Brasil	Minas Gerais	\$/Kg Vivo	\$ 6.37	\$ 6.31	\$ 6.76	\$ 6.93	▲ 2.5%
	Santa Catarina	\$/Kg Vivo	\$ 5.69	\$ 5.72	\$ 6.00	\$ 6.15	▲ 2.5%
Chile	Chile	\$/Kg Vivo	\$ 1,490	\$ 1,470	\$ 1,470	\$ 1,470	▬ 0.0%
Colombia	Antioquia	\$/Kg Vivo	\$ 9,819	\$ 9,735	\$ 9,646	\$ 9,588	▼ -0.6%
	Atlantico	\$/Kg Vivo	\$ 10,387	\$ 10,366	\$ 10,269	\$ 10,045	▼ -2.2%
	Bogota	\$/Kg Vivo	\$ 10,011	\$ 9,998	\$ 9,983	\$ 10,060	▲ 0.8%
	Eje Cafetero	\$/Kg Vivo	\$ 10,006	\$ 10,094	\$ 9,820	\$ 9,793	▼ -0.3%
	Valle Del Cauca	\$/Kg Vivo	\$ 10,200	\$ 10,014	\$ 10,056	\$ 9,911	▼ -1.4%
	Nacional	\$/Kg Vivo	\$ 9,910	\$ 9,852	\$ 9,781	\$ 9,753	▼ -0.3%
Ecuador	Ecuador	\$/Kg Vivo	\$ 2.70	\$ 2.70	nd	nd	nd
Estados Unidos	Eastern Cornbelt	\$/100 lb Vivo	\$ 35.53	nd	\$ 48.05	nd	nd
	Iowa/Minnesota	\$/100 lb Vivo	nd	nd	nd	nd	nd
	Western Cornbelt	\$/100 lb Vivo	nd	\$ 47.12	nd	\$ 51.34	nd
	Nacional	\$/100 lb Vivo	\$ 37.60	\$ 47.15	\$ 50.13	\$ 50.57	▲ 0.9%
México	Area Metropolitana	\$/Kg Vivo	\$ 33.15	\$ 32.58	\$ 32.03	\$ 31.77	▼ -0.8%
	Guanajuato	\$/Kg Vivo	\$ 31.68	\$ 30.87	\$ 30.17	\$ 30.00	▼ -0.6%
	Jalisco	\$/Kg Vivo	\$ 32.38	\$ 31.70	\$ 31.03	\$ 30.87	▼ -0.5%
	Michoacan	\$/Kg Vivo	\$ 31.50	\$ 31.00	\$ 30.50	\$ 30.50	▬ 0.0%
	Nuevo Leon	\$/Kg Vivo	\$ 33.00	\$ 33.00	\$ 32.00	\$ 32.00	▬ 0.0%
	Puebla	\$/Kg Vivo	\$ 35.43	\$ 34.90	\$ 34.63	\$ 34.00	▼ -1.8%
	Queretaro	\$/Kg Vivo	\$ 34.50	\$ 34.00	\$ 33.47	\$ 33.00	▼ -1.4%
	Sonora Nte	\$/Kg Vivo	\$ 28.33	\$ 28.00	\$ 27.33	\$ 27.00	▼ -1.2%
	Sonora Sur	\$/Kg Vivo	\$ 28.00	\$ 27.67	\$ 27.17	\$ 27.00	▼ -0.6%
	Veracruz	\$/Kg Vivo	\$ 39.17	\$ 38.67	\$ 38.33	\$ 38.00	▼ -0.9%
Yucatan	\$/Kg Vivo	\$ 46.00	\$ 46.00	\$ 46.00	\$ 46.00	▬ 0.0%	
Peru	Peru	\$/Kg Vivo	\$ 8.39	\$ 8.46	\$ 8.45	\$ 8.45	▬ 0.0%

\*\*Precios en moneda local; nd=No disponible o no reportado

## Fuentes

Argentina: Ministerio de Agroindustria, área porcinos  
Bolivia: Adepur  
Brasil: Centro de Estudos Avançados em Economia Aplicada (CEPEA)  
Chile: SwineAdvisor/3tres3  
Colombia: PorkColombia – Fondo Nacional de la Porcicultura  
Ecuador: Sistema de Información Pública Agropecuaria  
Estados Unidos: United States Department of Agriculture  
México: Organización de Porcicultores Mexicanos (OPORMEX)  
Perú: PIC Perú

## Precios semanales históricos

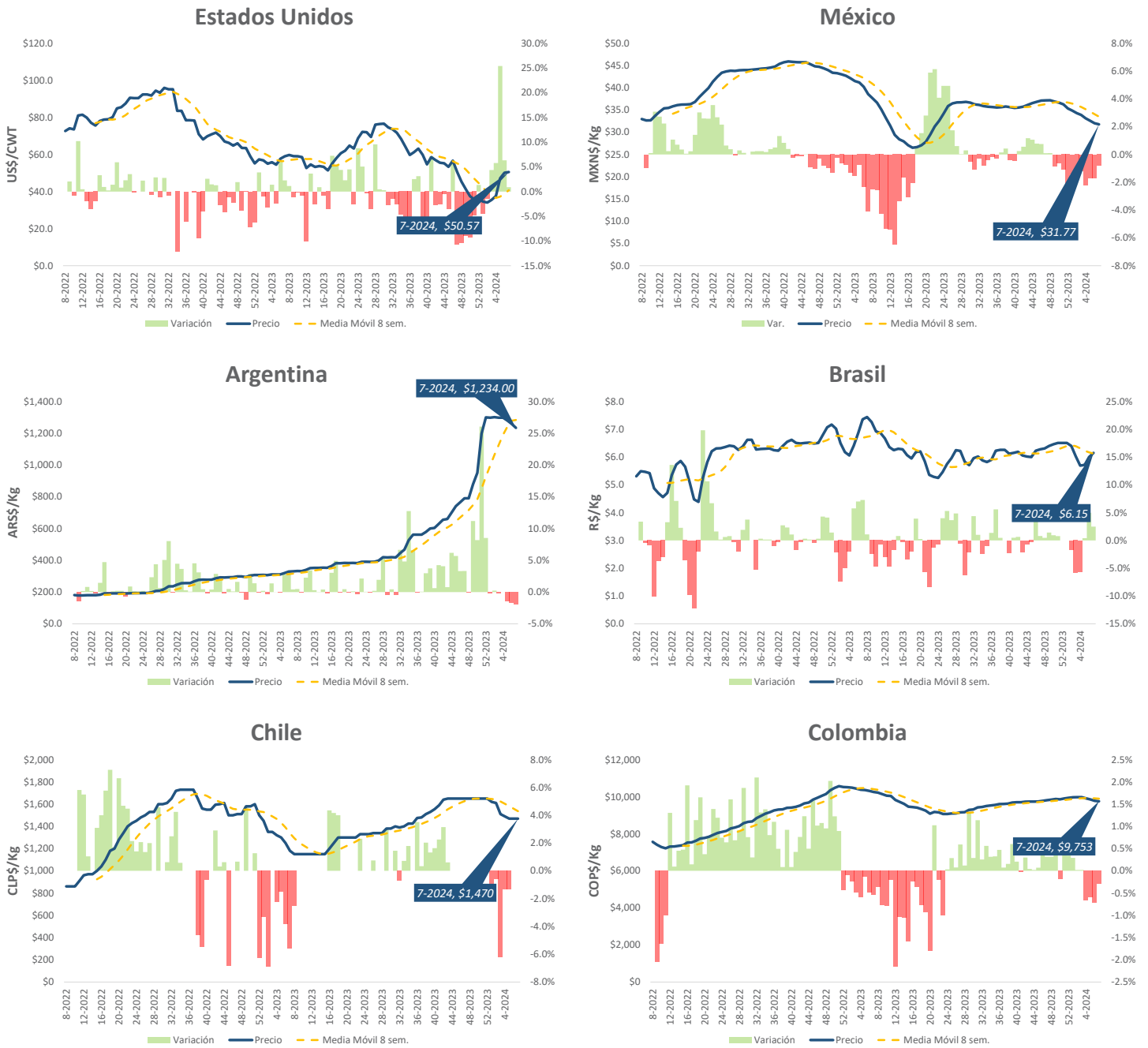

Notas: Precios nacionales de referencia. Brasil; precio en Santa Catarina. México; Área metropolitana.

## Precios promedios en USD (Kg/Vivo)

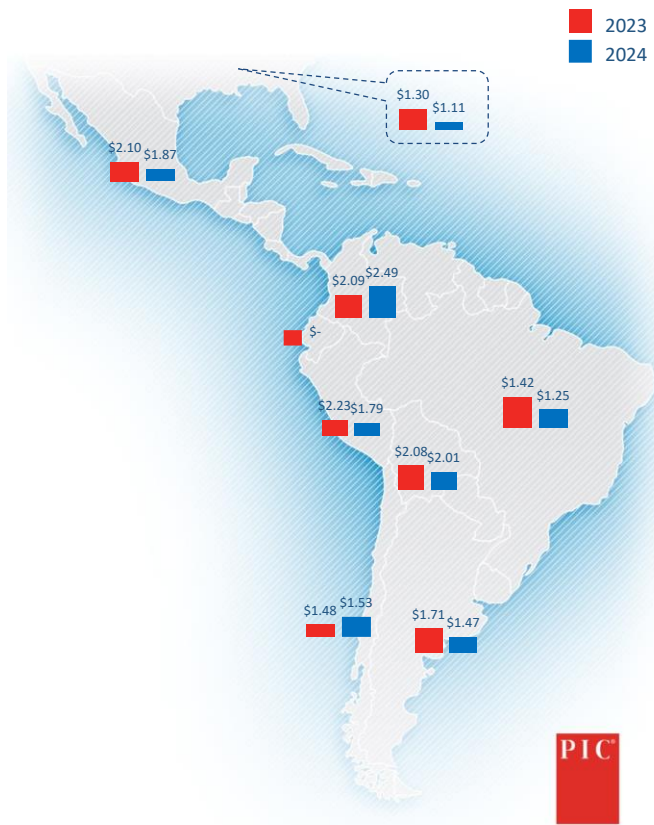

	Acumulado			Semana 7		
	2023	2024	Var (%)	2023	2024	Var (%)
ARG	\$ 1.70	\$ 1.55	▼ -8.7%	\$ 1.71	\$ 1.47	▼ -14.0%
BOL	\$ 2.12	\$ 2.16	▲ 1.5%	\$ 2.08	\$ 2.01	▼ -3.5%
BRA	\$ 1.29	\$ 1.23	▼ -4.3%	\$ 1.42	\$ 1.25	▼ -12.0%
CHL	\$ 1.63	\$ 1.62	▼ -0.1%	\$ 1.48	\$ 1.53	▲ 3.4%
COL	\$ 2.20	\$ 2.52	▲ 14.7%	\$ 2.09	\$ 2.49	▲ 19.1%
ECU	\$ 2.63	\$ 2.72	nd	\$ 2.62	\$ -	nd
MEX	\$ 2.20	\$ 1.94	▼ -11.7%	\$ 2.10	\$ 1.87	▼ -11.0%
PER	\$ 2.28	\$ 1.77	▼ -22.5%	\$ 2.23	\$ 1.79	▼ -19.9%
USA	\$ 1.25	\$ 0.91	▼ -26.9%	\$ 1.30	\$ 1.11	▼ -14.4%
CHIN	\$ 2.18	\$ 2.01	▼ -7.6%	\$ 2.07	\$ 2.08	▲ 0.3%

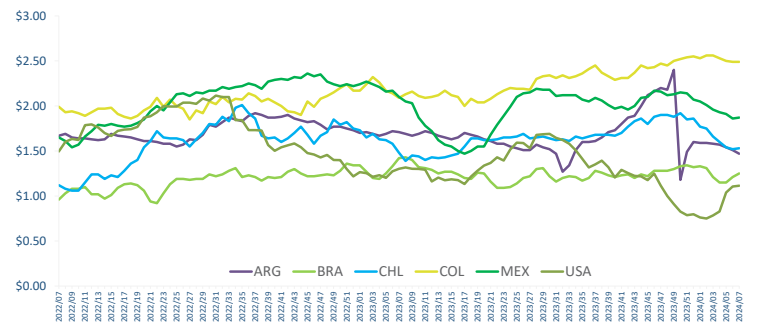

## Precios de los granos (maíz y soya) en USD

	País	Medida	2024/04	2024/05	2024/06	2024/07	% Var	Semanal
<b>Maiz</b> 	Argentina	\$Ton	\$ 187.87	\$ 185.93	\$ 181.65	\$ 176.09	▼ -3.1%	Baja
	Brasil	60 kilos	\$ 12.56	\$ 12.51	\$ 12.66	\$ 12.63	▼ -0.3%	Baja
	China	CNY/Kg	\$ 0.333	\$ 0.329	\$ 0.331	\$ -	nd	nd
	USA	Bushel	\$ 4.20	\$ 4.20	\$ 4.10	\$ -	nd	nd
<b>Pasta de Soya</b> 	Argentina	\$Ton	\$ 330.78	\$ 321.13	\$ 318.10	\$ 302.50	▼ -4.9%	Baja
	Brasil	60 kilos	\$ 24.50	\$ 23.55	\$ 23.88	\$ 23.94	▲ 0.2%	Sube
	USA	USTon	\$ 347.00	\$ 359.00	\$ 348.00	\$ -	nd	nd

Tasas de cambio:  
Brasil USD1 = 4,9349 Reales  
Argentina USD1 =837,2 Pesos  
China USD1 = 7,17892 Yuan

**Fuentes:** Valores transformados a dólares americanos de acuerdo con el promedio semanal del tipo de cambio oficial. **Argentina;** Banco Central de la República Argentina, **Brasil;** Banco Central do Brasil, CEPEA **Chile;** Banco Central de Chile, 3tres3 **Colombia;** Banco de la República, **México;** Banco de México (Banxico), **Perú;** Banco Central de Reserva del Perú, **Bolivia;** Banco Central de Bolivia. **USA;** USDA, **China;** Inteligencia de Mercados PIC China.

**Notas:** Las informaciones presentadas en este reporte pueden variar y dependen de fuentes externas que se consideran confiables y representativas. Algunas fuentes pueden no reportar o no disponer del dato. Las cifras son referenciales y pueden ser preliminares sujetos a revisión. Los valores semanales corresponden al promedio de precios diarios cuando esté disponible. El número de semana del año utilizado es el estándar ISO.

\*Los precios orientativos son promedios ponderados de los precios a los que se hicieron las operaciones en el mercado físico de grano